Anmeldeformular

Bitte senden Sie die Anmeldung bis spätestens **31.08.2019** an

Institut für Anatomie
z.H. Prof. Markus Kipp
Gertrudenstr. 9
18057 Rostock

Alternativ können Sie die Anmeldung auch per Mail senden: markus.kipp@med.uni-rosotck.de

Name, Vorname: _____

Straße, Hausnr.: _____

Postleitzahl, Stadt: _____

Institution: _____

Fachrichtung: _____

E-Mail: _____

Veranstalter

Institut für Anatomie und CNTR
Universitätsmedizin Rostock

Ansprechpartner

Prof. Dr. Dr. Markus Kipp
markus.kipp@med.uni-rostock.de
Frau Laura Hiepe
laura.hiepe@med.uni-rostock.de
Tel.: +49 (0)381—494– 8436

Kursgebühren

60€ Studierende der Universität Rostock
160€ Externe

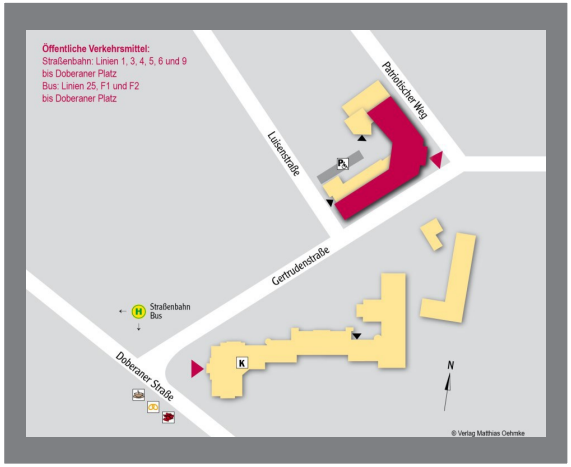

Veranstaltungsort

Universitätsmedizin Rostock
rechtsfähige Teilkörperschaft der Universität Rostock
Institut für Anatomie
Gertrudenstraße 9 · 18057 Rostock
www.anatomie.med.uni-rostock.de

Universitätsmedizin Rostock

Centre for Transdisciplinary Neurosciences Rostock

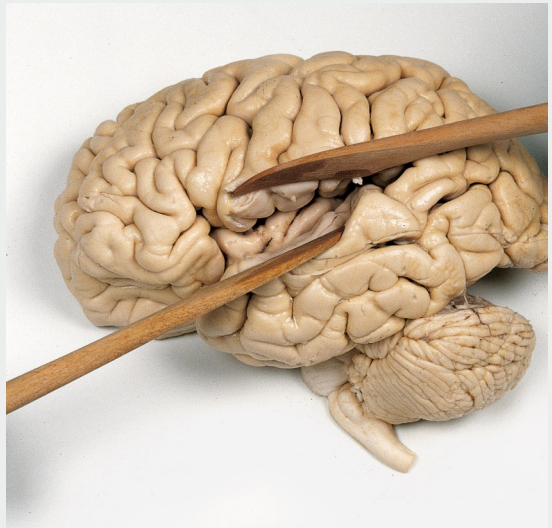

Mit Präparation am humanen Gehirn!

Neuroanatomie für naturwissenschaftliche Doktoranden

12.—13.10.2019

Institut für Anatomie

Universitätsmedizin Rostock

www.med.uni-rostock.de

Neuroanatomie für naturwissenschaftliche Doktoranden

Samstag, 12.10.2019

09:00 **Begrüßung**
Prof. M. Kipp
Institut für Anatomie, Universitätsmedizin Rostock

09:15 **Aufbau des humanen und murinen Gehirns**
Prof. M. Kipp

10:00 **Kaffeepause**

10:15 **Oberflächenpräparation humanes Gehirn**
Prof. M. Kipp; Prof. L. Brandenburg

12:30 **Mittagspause**

13:30 **Blutversorgung des Gehirns**
Prof. L. Brandenburg
Institut für Anatomie, Universitätsmedizin Rostock

14:30 **Das motorische System**
Prof. M. Kipp; Prof. L. Brandenburg

15:30 **Kaffeepause**

16:00 **Das sensible System**
Prof. A. Wree
Institut für Anatomie, Universitätsmedizin Rostock

17:00 **Tiefe Gehirnpräparation**
Prof. M. Kipp; Prof. L. Brandenburg

20:00 **Gemeinsames Grillen am Stadthafen**

Sonntag, 13.10.2019

09:00 **Histologie Glia**
PD. T. Clarner
Institut für Neuroanatomie, RWTH Aachen

09:30 **Histologie Neurone**
Prof. L. Brandenburg

10:00 **Kaffeepause**

10:30 **Workshop Mikroskopieren**
PD T. Clarner
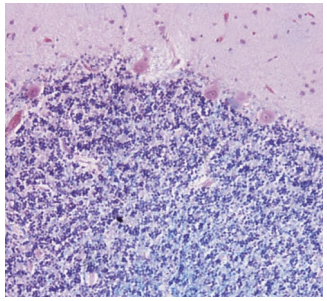
13:00 **Erfolgskontrolle und Verabschiedung**